## Orgullosamente presentamos

## nuevo Galpón Silo

# "Tecnagro"

DOBLE uso - DOBLE utilidad - DOBLES ganancias

Aumenta su capacidad de **almacenaje** y baja los costos por Tonelada.

Aprobado por la Junta Nacional de Granos

Más barato que un galpón y mucho más económico que un Silo de igual capacidad

Se entrega terminado en chacra, incluyendo el piso de hormigón reforzado, listo para usar.

**Agente exclusivo en el Dpto. Gral. López**

# Caponi, Roca & Cía.

Ruta 8 e H. Irigoyen T.E. 1439 Venado Tuerto

El día 27 con una grata reunión social, el Club 4-A La Esperanza celebra su primer aniversario. La grata reunión con baile y folklore, reúne a todas las familias del Paraje El Pajonal, zona donde tiene su asiento el Club 4-A.

El día 31, unos días después, la activa comisión del Club 4-A La Esperanza organiza una demostración de la máquina sembradora MIGRA, en el campo del señor Francisco Durá en el Distrito de María Teresa. Asisten técnicos de la empresa MIGRA, productores y socios del Club y personal técnico de la Agencia de Extensión de Venado Tuerto.

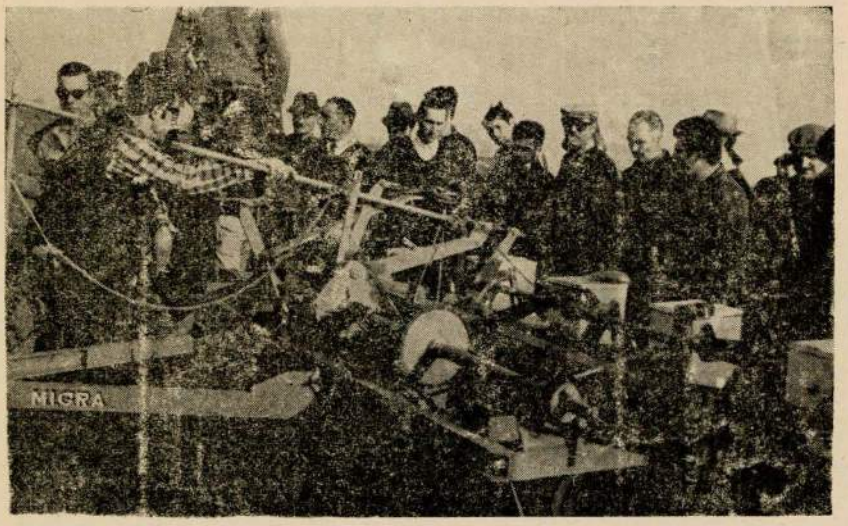


*Las empresas comerciales también están identificadas con la importancia de los Clubes 4-A. En el campo del socio Juan Durá de Maria Teresa, tiene lugar esta demostración de maiz, ofrecida por una prestigiosa industria.*

**AGOSTO:** El día 2 y con el fin de hablar sobre el programa de avicultura que conducen los socios de Clubes 4-A con líneas de alta postura, asiste al programa de canal 3 de Rosario "Panorama Rural", el presidente del Club 4-A Vistas al Futuro de Elortondo, Oscar Tartarini, acompañado por el asesor de Clubes 4-A de la Agencia de Extensión de Venado Tuerto.

El día 9 el Club 4-A Surcos de Progreso, organizó en San Gregorio una importante reunión demostrativa con la desgramonadora MASCIANGELO. Asisten a la misma alrededor de 50 personas entre socios del Club y productores de la zona.

El día 15 se lleva a cabo en la Sociedad Rural de Rosario, los actos de celebración del 2º aniversario de la Asociación Pro-Clubes 4-A de esa ciudad. Asisten a este acontecimiento el presidente de la filial local, señor Nazareno Carbonari y el asesor de Clubes 4-A de la Agencia de Extensión de Venado Tuerto, Agrº Herman A. Zorzin.

A un curso de Avicultura dictado por técnicos de la Sección Avicultura de la Estación Experimental Agropecuaria de Pergamino, asisten los socios del Club 4-A Surcos de Progreso de San Gregorio, Juan C. Vidaurre y José Badía, quienes luego iniciarán un programa de esta especialidad en sus establecimientos.

El día 30 se lleva a cabo en Elortondo la cena aniversario del Club 4-A Vistas al Futuro. Asisten a la misma numerosos productores y autoridades de la localidad, el Presidente de la Asociación Pro-Clubes 4-A, filial local, señor Nazareno Carbonari, periodistas y técnicos de la Agencia de Extensión del INTA.

Hicieron uso de la palabra algunas de las autoridades presentes, destacando todos la jerarquía del acto y la importancia que reviste para la zona, la preparación técnica y social que van adquiriendo los jóvenes que pertenecen al movimiento de los Clubes Agrícolas 4-A.

*Durante la cena realizada con motivo del Primer Aniversario del Club 4-A "VISTAS AL FUTURO" de Elortondo, habla su presidente Oscar D. Tartarini*

El día 31 en la Escuela Nº 360 del paraje El Pajonal, el Club 4-A La Esperanza, organizó una mesa redonda sobre Cultivo del Maíz que reunió a socios, productores y técnicos del INTA de Venado Tuerto.

**SETIEMBRE:** Del 16 al 20 tiene lugar en la Estación Experimental del INTA de Marcos Juárez un curso sobre Bovinos para Carne, dictado por especialistas y para socios de Clubes 4-A.

El mismo comprende: Alimentación, Implantación de Pasturas, manejo, reservas de forraje, manejo de rodeos de cría e invernada, principios básicos sobre Inseminación artificial, cruzamientos industriales, etc. Asistieron al mismo los jóvenes Raúl Tartarini, Juan C. Milano y Adrián Latorre de Elortondo, becados por la Asociación Pro Clubes 4-A, Filial Venado Tuerto.

*Los asistentes al curso de Bovinos para carne en la Estación Experimental del INTA de Marcos Juárez, durante una charla práctica de castración.*

El día 18 en San Gregorio, se realizó una reunión técnica sobre Mejoramiento del Suelo. Recorrida por los campos de la zona y conferencia por la noche a cargo del Ing. Agr. Antonio Piñeiro, especialista de la Sección Suelo de la Estación Experimental de Pergamino. Organizó el acto el Club 4-A Surcos de Progreso.

Día 27 en El Pajonal, Mesa Redonda sobre Cultivo del Girasol. Organiza el Club 4-A La Esperanza, participan productores, jóvenes y técnicos del INTA, quienes ilustraron la charla con proyección de diapositivas.

---

**OCTUBRE:** Del 1º al 4 se realiza en la Estación Experimental del INTA de Pergamino un curso sobre Producción Porcina que comprende: Manejo, Selección, Alimentación y Cruzamientos. La enseñanza teórica y práctica estuvo a cargo de técnicos especialistas de la sección y participan 14 jóvenes provenientes de distintas zonas de la provincia de Santa Fe, Buenos Aires y Córdoba.

La Asociación Pro-Clubes 4-A filial local, becó a los jóvenes Osvaldo Bertoni, Antonio Bilicich y Ricardo Gigón de Elortondo y a Ignacio Goyechea de San Gregorio. Del Club 4-A Vistas al Futuro, los tres primeros y del Club 4-A Surcos de Progreso este último.

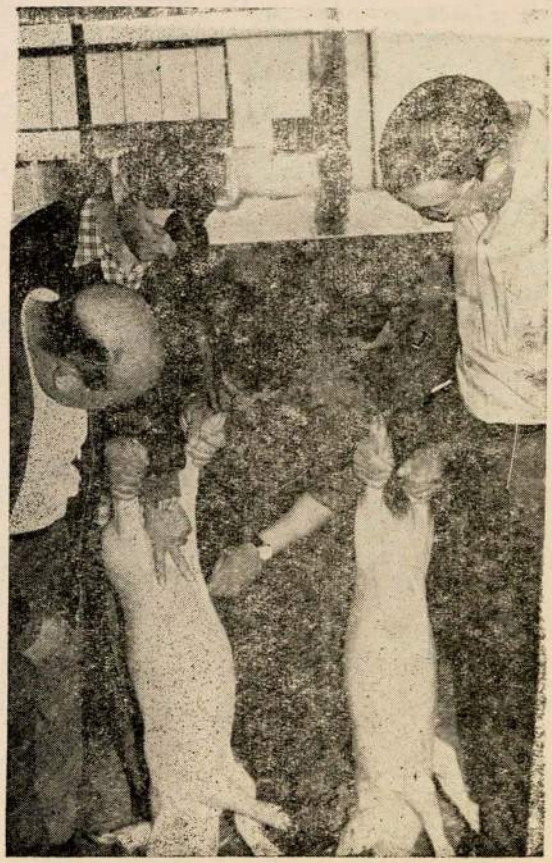

*Socios del Club 4 - A "VISTAS AL FUTURO" durante el curso de Cerdos en la Estación Experimental del INTA de Pergamino, observan junto al Doctor González Padilla las características externas que deben tenerse en cuenta al efectuarse una selección de animales para reproductores.*

# Tassone Muebles

S. R. L.

## Auténticos Fabricantes

- **Distinción en Lines**
- **Jerarquía**
- Variados gustos en Muebles de Estilos
- **Americano**
- **Vienés**
- **Francés**
- **Provenzal**
- **Moderno**

y todo para el confort de su hogar

*Exposición y Ventas:*

MAIPU y BELGRANO
VENADO TUERTO

ADHESION

# AGROAEREO s.a.c.i.

**Con sus Representadas**

**CARGILL s. a. c. i.**
**ROSENBUSCH s. a.**

**VENADO TUERTO**
San Martín 561
T. E. 1431 - 1645 - 1168

**BUENOS AIRES**
Sarmiento 212 - P. 12
T. E. 30-8249

El día 22 llegan 1.700 pollas BB y se inician 12 proyectos avícolas con líneas híbridas de alta postura a cargo de: Rubén Banegas, Gabriel González y José Palú de El Empalme; Atilio Lázzari de Murphy, Humberto Campos, José Badía, Juan C. Vidaurre y Pablo Vidaurre de San Gregorio; Rubén Bertomeu de El Pajonal y Oscar Tartarini y Raúl Tartarini y Roberto Laché de Elortondo.

*Los proyectos avícolas con líneas híbricas de alta postura están modificando totalmente el sistema avícola en las chacras. Aquí vemos a Miguel Bertomeu del Club 4-A "LA ESPERANZA" de S. Spíritu despicando sus pollas B.B.*

**NOVIEMBRE:** El 5, 6 y 7 en la Estación Experimental del INTA en Pergamino, se realiza un curso sobre Manejo e Implantación de Pasturas. Asisten al mismo Aníbal Bertone y Jorge Casagrande de los Clubes 4-A Vistas al Futuro y El Picaflor, respectivamente.

*Estación Experimental del INTA de Pergamino Curso de Pasturas. Los socios asistentes junto al técnico Isaac Echeverría, aprendiendo a identificar semillas forrajeras.*

Días 21 y 22 llega a la zona para realizar dos reuniones sobre implementos Agrícolas, el Ing. Agr. Eliseo Peraldo. Las reuniones tienen carácter teórico-práctico y se realizan en los Clubes 4-A Vistas al Futuro y El Picaflor.

El mencionado técnico pertenece a una importante empresa de maquinarias agrícolas e ilustró sus reuniones con proyección de diapositivas que explicaron el concepto vertido sobre enganche y regulación de arados, regulación de máquinas sembradoras, etc.

Día 26, un grupo de socios del Club 4-A El Picaflor realizan una visita de conocimiento a la Cooperativa de Inseminación Artificial de Venado Tuerto. Durante la misma tienen oportunidad de recorrer las instalaciones, observar los toros de razas lecheras y de carne que están en servicio y conocer el manejo del laboratorio

**DICIEMBRE:** Como se lo viene haciendo habitualmente a través de varios años, se enviaron por una semana al Apiario Experimental del INTA en 25 de Mayo (Prov. de Bs. Aires), a tres jóvenes entusiastas apicultores.

Durante la semana que allí permanecieron, tuvieron oportunidad de ver y practicar todos los pasos que llevan a manejar un buen apiario, siempre bajo la atenta orientación del Jefe del Apiario, Ing. Agr. Moisés J. Katzenelson.

Para facilitar su asistencia, los participantes al curso fueron becados por la Asociación Pro-Clubes 4-A local y pertenecían a la zona de Elortondo: Alfredo Bosana y Juan C. Mainenti y a la Cooperativa de Apicultores de Venado Tuerto: Alfredo Martínez.


## Adhesión

# Ferias Frinchaboy
## S. A.

**REMATES - FERIAS**
**CAMPOS - HACIENDAS - COMISIONES GENERALES**
**LOTEOS**

**Escritorios**
San Martin 195 - T.E. 167
VENADO TUERTO

**Sucursal**
RUFINO (Sta. Fe) T.E. 8182
Corrientes 73

Usted lector, si es que aún no lo sabía, tendrá ahora una idea más clara de lo que son y para qué sirven los Clubes 4-A.

En su comunidad no existen?

Ud. puede ayudar a que se constituyan y participar en su organización, cualquiera sea su condición dentro de la misma.

Como **PADRE:** porque de Ud. depende el porvenir de sus hijos y el interés que ellos tengan en las tareas del campo, le asegurarán que su trabajo lo continúen mejor preparados.

Como **DIRIGENTE:** porque la comunidad a que Ud. pertenece y que ha depositado en Ud. toda su confianza espera que le ayude a progresar y a formar una juventud capaz de perfeccionar los trabajos que se realizan en las zonas rurales.

Como **COMERCIANTE:** Porque el Club 4-A busca la mayor producción y como consecuencia habrá mayores entradas de dinero en los hogares, que se traduce en mayores adquisiciones de diverso orden, que Ud. a través de su negocio, puede facilitar.

Cualquier inquietud manifiéstela a la AGENCIA DE EXTENSION del INTA o solicite por carta una visita de los Extensionistas. Con mucho gusto se acercarán a Ud.

Su comunidad puede y debe tener un Club 4-A La JUVENTUD debe capacitarse.


## Agencia de Extensión INTA

Castelli 490 - T. E. 1638

Venado Tuerto

PERSONAL TECNICO

Jefe: Ing Agr. Lorenzo San Martín

Asesor Técnico: Ing. Agr. Elpidio R. González

Asesor de Clubes 4-A: Agrº. Herman A. Zorzin

Auxiliares: Isidoro A. Bertone
Ascanio O. Lenzi

# PASTIZALES sí que está en el maíz

**SR. AGRICULTOR: Consúltenos sobre los nuevos Créditos sin intereses ni recargos y con pago a la cosecha.**

**Lo esperamos en n/oficinas de**

# Los Pastizales

**S. A.**

Av. Mitre y Dorrego T. E. 1108 Venado Tuerto

**Unicos Vendedores Reconocidos de**

## Maíces y Sorgos Híbridos DEKALB